MOTEUR STELLA CALYPSHOME—COMMANDE RADIO

Comment ajouter une 2ème télécommande à un volet roulant ou un BSO ou store

ETAPES :

1. Identifier la télécommande supplémentaire
2. Ajouter une 2ème télécommande à un volet
3. Supprimer un volet de la télécommande supplémentaire

Chaque volet roulant doit fonctionner avec sa télécommande individuelle.

Une télécommande déjà affectée à un volet ne peut pas être rajoutée en télécommande supplémentaire sur un autre volet.

1 > Identifier la télécommande supplémentaire

*Repérer la **télécommande supplémentaire** grâce à l'étiquette au dos de la boîte*

MAI-ZTS
24/02/2013
C13-00226
1-1 VO 43
1302003589060002
Télécommande supplémentaire à appairer voir notice

2 > Ajouter une 2ème télécommande à un volet

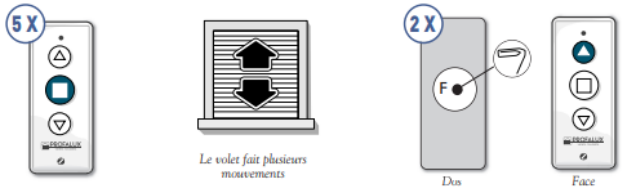

*a) Avec **la télécommande déjà affectée au volet,** appuyer **5 fois** sur le bouton **Stop***

*b) Pendant les mouvements du volet, avec **la télécommande supplémentaire,** à l'aide d'un trombone, appuyer **2 fois sur F** au dos, puis sur le bouton **Montée***

3 > Supprimer un volet de la télécommande supplémentaire

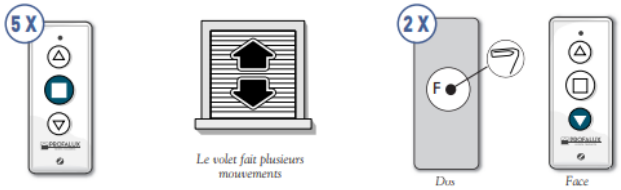

*a) Avec **la télécommande du volet** à supprimer, appuyer **5 fois** sur le bouton **Stop***

*b) Pendant les mouvements du volet, avec **la télécommande supplémentaire,** à l'aide d'un trombone, appuyer **2 fois sur F** au dos, puis sur le bouton **Descente***

Résoudre les problèmes

Effectuer l' **Action 1**.
Effectuer l'**Action** suivante uniquement si le problème persiste

1 — Vous n'arrivez pas à affecter la télécommande supplémentaire :

- Action 1 = Etape A = télécommande dans le réseau = OUI = ETAPE : 2 ajouter une 2ème télécommande à un volet
  - = NON = Etape E + voir 2 résoudre les problèmes, ci-dessous
- Action 2 = Etape B = volet dans le réseau = OUI = ETAPE : 2 ajouter une 2ème télécommande à un volet
  - = NON = Etape B + voir 3 résoudre les problèmes, ci-dessous

2 — La télécommande supplémentaire n'est pas dans le réseau :

- Action 1 = Etape D + Etape A = télécommande dans le réseau = OUI = ETAPE : 2 ajouter une 2ème télécommande à un volet / NON = Action 2
- Action 2 = Etape C + Etape D + Etape A = télécommande dans le réseau = OUI = ETAPE : 2 ajouter une 2ème télécommande à un volet / NON = Action 3
- Action 3 = Etape E = Présence d'un coordinateur = OUI = Etape C + Etape D + Etape A + ETAPE : 2 ajouter une 2ème télécommande à un volet
  - = NON = Etape C + Etape E (sur tous les volets) + Etape C + Etape D + Etape A + ETAPE : 2 ajouter une 2ème télécommande à un volet

3 — Le volet n'est pas dans le réseau : Action 1 = Etape E + ETAPE : 2 ajouter une 2ème télécommande à un volet

ETAPE A : Vérifier que la télécommande supplémentaire soit dans le réseau

*Avec **la télécommande supplémentaire,** à l'aide d'un trombone, appuyer **1 fois sur R** au dos de la télécommande, puis sur le bouton **Stop***

ETAPE B : Ajouter la télécommande supplémentaire dans le réseau

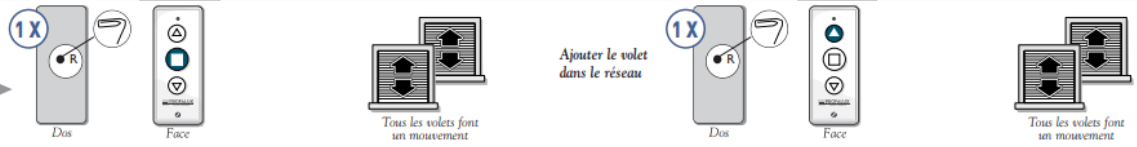

*a) Avec **la télécommande appartenant au réseau,** à l'aide d'un trombone, appuyer **1 fois sur R** au dos de la télécommande, puis sur le bouton **Stop***

*b) Avec **la télécommande supplémentaire,** à l'aide d'un trombone, appuyer **1 fois sur R** au dos de la télécommande, puis sur le bouton **Montée***

ETAPE C : Faire un Reset (remise à zéro) à la télécommande

*Avec **la télécommande supplémentaire,** à l'aide d'un trombone, appuyer **5 fois sur R** au dos*

*La led clignote **plusieurs fois vert** puis **3 fois rouge***

ETAPE D : Vérifier que le volet soit dans le réseau

Vérifier que le volet concerné fasse un mouvement

*Avec **la télécommande supplémentaire,** à l'aide d'un trombone, appuyer **1 fois sur R** au dos de la télécommande, puis sur le bouton **Stop***

ETAPE E : Ajouter le volet dans le réseau

Ouvrir le réseau

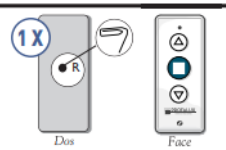

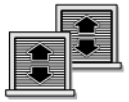

Tous les volets roulants font un mouvement

Ajouter le volet dans le réseau

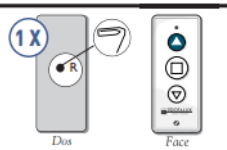

Le volet fait plusieurs mouvements

Voir DOC - NB047, étape E
c) Vérifier que le volet soit dans le réseau

a) Avec **la télécommande appartenant au réseau,** à l'aide d'un trombone, appuyer **1 fois sur R** au dos de la télécommande, puis sur le bouton **Stop**

b) Avec **la télécommande du volet à ajouter,** à l'aide d'un trombone, appuyer **1 fois sur R** au dos de la télécommande, puis sur le bouton **Montée**

ETAPE F : Rechercher le volet coordinateur. Sans ce volet, aucun nouvel élément ne peut être rajouté

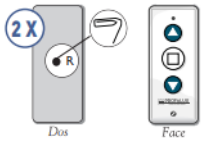

Si aucun volet de l'installation ne fait de mouvements, vérifier le fonctionnement de chaque volet puis recommencer l'étape F

Avec **la télécommande d'un volet du réseau,** à l'aide d'un trombone, appuyer **2 fois sur R** au dos de la télécommande, puis simultanément sur les boutons **Montée** et **Descente**

Le volet coordinateur doit faire **une série de mouvements pendant 10 secondes**. Vérifier sur chaque volet

ETAPE G : Création d'un nouveau réseau si aucun volet coordinateur

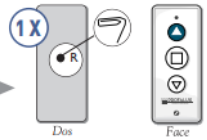

Prendre la télécommande d'un volet, à l'aide d'un trombone appuyer **1 fois sur R** au dos de la télécommande, puis sur le bouton **Montée**

Le volet fait plusieurs mouvements

Rajouter tous les volets sur ce nouveau réseau, voir l'étape E

Avec la télécommande supplémentaire, voir l'étape B

Si vous avez une télécommande ZOE, voir notice DOC - NB046

ETAPE H : Vérifier que la télécommande supplémentaire fonctionne

a) • Retirer une pile de la télécommande, appuyer sur le bouton de la télécommande puis remettre la pile.

b) • Vérifier que la LED clignote en appuyant sur le bouton Stop de la télécommande.

c) • Sortir au maximum l'antenne du moteur.

d) • Changer les piles.

ETAPE I : Vérifier que la télécommande individuelle fonctionne

a) • Retirer une pile de la télécommande, appuyer sur le bouton de la télécommande puis remettre la pile.

b) • Vérifier l'alimentation du volet (Boîte de dérivation, disjoncteur), pas de groupe électrogène.

c) • Vérifier le branchement ; voir étape 2 au dos. (débrancher puis rebrancher)

d) • Couper l'alimentation pendant 5 secondes puis la remettre.

e) • Sortir au maximum l'antenne du moteur.

f) • Changer les piles.

Vous rencontrez un problème ?
Consulter **PROFA'DEP** et les **TUTOS** :
profalux-pro.com/depannage

En cas de besoin, appeler SOS Poseurs
au 04 50 98 78 60 du lundi au vendredi
De 8h à 12h et de 14h à 17h30

CE INSTRUCTIONS DE SECURITE IMPORTANTES. AVERTISSEMENT - IL EST IMPORTANT POUR LA SECURITE DES PERSONNES DE SUIVRE CES INSTRUCTIONS. CONSERVEZ CES INSTRUCTIONS
ATTENTION, IL Y A RISQUE D'EXPLOSION SI LA BATTERIE EST REMPLACEE PAR UNE BATTERIE DE TYPE INCORRECT. METTRE AU REBUT LES BATTERIES USAGEES CONFORMEMENT AUX INSTRUCTIONS.

Une installation incorrecte peut conduire à de graves blessures.
Avant installation enlever et mettre hors service tout ce qui n'est pas nécessaire au fonctionnement motorisé.
- Ce moteur doit être installé et réglé par un installateur qualifié auquel ces instructions sont dédiées.
- Le couple et la durée de fonctionnement doivent être compatibles avec les caractéristiques du produit porteur
- Pour tous les composants non fournis et nécessaires au bon fonctionnement de la motorisation veuillez vous référer au catalogue Profalux.

Si l'installation est commandée par un inverseur à contact maintenu :
- Celui-ci doit être installé avec vue sur le tablier,à distance des parties mobiles, de préférence à une hauteur de moins de 1,30 mm conformément au règlement national concernant les personnes handicapées,
- Pour les moteurs intégrant une manœuvre de secours, l'organe de manœuvre doit être installé à une hauteur inférieure à 1,80 mm
- Pour le contrôle ou l'entretien des parties électriques, la fermeture doit être mise hors tension de manière sûre

Mises en garde Utilisateurs
- Ne pas laisser les enfants jouer avec les dispositifs de commande - Tenir la télécommande hors de portée des enfants.
- Examiner fréquemment l'installation afin de détecter tout signe d'usure ou d'endommagement des câbles. - Ne pas utiliser la fermeture si une réparation est nécessaire.
- Pour les fermetures qui peuvent être manœuvrées hors de vue du tablier, l'utilisateur doit prendre les mesures nécessaires pour empêcher toute manœuvre de la fermeture pendant les opérations d'entretien (nettoyage des vitres). - Pour le contrôle ou l'entretien des parties électriques, la fermeture doit être mise hors tension de manière sûre.
- **Température d'utilisation de la télécommande :** 0°C à +50°C.

DEEE PRO ADHÉRENT

TRIEZ RÉEMPLOYEZ RECYCLEZ — ASSOCIATION ou DISTRIBUTEUR ou DÉCHÈTERIE
Adresses sur quefairedemesdechets.fr

PROFALUX
Protection extérieure et confort intérieur